



Einige Beschäftigte arbeiten schon in der Werkstatt.
Die Politik und die Kosten-Träger sagen:
Die meisten Beschäftigten müssen wieder
in die Werkstatt kommen.
Spätestens am 29. Juni 2020.



Wer soll nicht in die Werkstatt kommen?

Beschäftigte, die zu einer Risiko-Gruppe gehören.

Das sind Beschäftigte

- mit schweren und schwersten Behinderungen
- die in einem Wohn-Heim leben
- die 50 Jahre oder älter sind
- Beschäftigte, die krank sind.

Zum Beispiel Beschäftigte

- mit einer Herz- und Kreislauf-Krankheit
- mit Diabetes
- die Probleme mit den Atmungs-Organen haben
zum Beispiel: Lunge
- die Probleme mit den Nieren oder der Leber haben
- mit Krebs

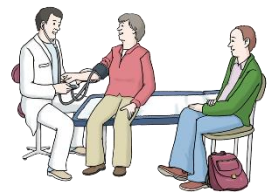

Wenn Du zur Risiko-Gruppe gehörst,
musst Du mit Deinem Mitarbeiter vom Sozial-Dienst reden.

Beschäftigte,

die sich **nicht** an die "Corona-Schutz-Regeln" halten können.

Zum Beispiel:

Einen Mund-Schutz tragen.

Oder keinen Abstand zu Arbeits-Kollegen einhalten.



Wer muss in die Werkstatt kommen?

Beschäftigte, die **nicht** zur Risiko-Gruppe gehören.

Du gehörst zur Risiko-Gruppe.

Du möchtest zur Werkstatt kommen.

Rede mit Deinem Arzt oder Deinem gesetzlichen Betreuer.

Diese sind einverstanden.

Dann muss Du das Formular:

"Erklärung zum Rück-kehr-Wunsch in die Büngern-Technik"

ausfüllen.

Wir haben mit dem Landschaftsverband-Westfalen-Lippe und dem Gesundheits-Amt vom Kreis Borken gesprochen.

Ab dem 15.06.2020 dürfen weitere Beschäftigte kommen.

Nicht alle gleich-zeitig.

Die Beschäftigten kommen nach und nach bis zum 29. Juni 2020.

Die Mitarbeiter vom Sozial-Dienst rufen Euch an.

Sie besprechen mit Euch, ob Ihr kommen dürft.

Sie geben Euch weitere Informationen.

Bitte wartet auf den Anruf und kommt nicht vorher.



"Corona-Regeln"

Du arbeitest an Deinem Arbeits-Platz.

Zum nächsten Arbeits-Platz gibt es einen Abstand.

Oder eine Trennwand.

Du musst an Deinem Arbeits-Platz **keine** Maske tragen.

Du verlässt Deinen Arbeits-Platz.

Dann musst Du eine Maske tragen.

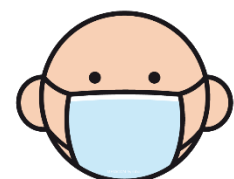



Zubringer-Bus der Firma Dankbar

Ihr kommt mit dem Bulli von Dankbar.
Dann müsst Ihr eine Mund-Schutz-Maske tragen.
Bevor Ihr in den Bulli geht.
Im Bulli können alle Plätze wieder belegt werden!



Dies sind Hinweise in Leichter Sprache.

Es gilt das Schreiben vom 10. Juni 2020 in Schwerer Sprache.

Die gemalten Bilder sind von: © Lebenshilfe für Menschen mit geistiger Behinderung Bremen e.V., Illustrator Stefan Albers, Atelier Fleetinsel, 2013

Das Bild mit dem Mundschutz ist von: METACOM Symbole © Annette Kitzinger